

MANUAL CAJA FUERTE CON HUELLA DACTILAR Modelo: NSE-885

Características

1. Dispositivo de lectura por medio de sensor óptico de gran calidad y seguridad.
2. Capacidad de almacenamiento para 50 huellas.
3. Posee sistema mecánico de apertura de emergencia por medio llaves
4. Cierre de las guardas por medio electrónico
5. Puede ser empotrada o anclada
6. Energizada por 4 baterías AA
7. Indicador de luz electrónico
8. Fácil de utilizar seguridad de alta gama

Especificaciones

Medidas externas

Alto 52 cm
Ancho: 35 cm
Profundidad 38 cm

Medidas internas

Alto 51 cm
Ancho: 34 cm
Profundidad 31 cm
Espesor de las paredes 2mm
Espesor de la puerta de la puerta 5 mm
Peso aprox: 22Kg

PARTES DE LA CAJA

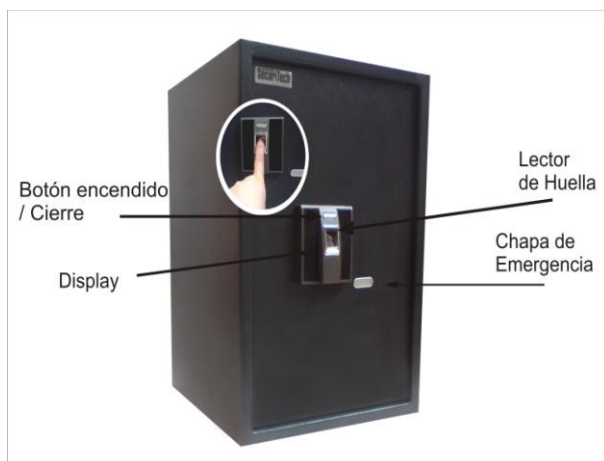

FAVOR LEER ESTE MANUAL DE FUNCIONAMIENTO ANTES DE HACER ALGÚN CAMBIO POR FAVOR NO GUARDE LA LLAVE DENTRO DE LA CAJA UBIQUE UN LUGAR DISTINTO Y SEGURO.

INSTRUCCIONES

1. La puerta de la caja se debe abrir con las llaves de emergencia, para iniciar la configuración de las huellas.
2. instale las 4 baterías AA en la caja de las baterías.
NOTA al inicio la caja permite realizar la apertura con cualquier huella.

GRABACIÓN HUELLAS

1. la puerta debe estar abierta.
2. ubique el botón de color verde.
3. oprima y este sonara un bit
4. Se ilumina el lector de la huella en rojo. El primer usuario creado será el administrador, para grabar el usuario 2 en adelante deberá poner la huella del administrador primero y luego la huella a grabar dos veces.
5. En le display al lado izquierdo saldrá OK
6. coloque el dedo sin moverlo en el prisma, el área de la huella debe estar totalmente limpia.
7. sonara un bit sostenido y saldrá OK en el display, en este momento ya estará guardada la huella.
8. para cerrar la caja oprima el botón frontal del panel y automáticamente las guardas se cerraran.

BORRAR HUELLAS

1. Oprima el botón rojo que se encuentra en el interior de la caja y manténgalo oprimido.
2. En ese momento oprima el botón de encendido del panel frontal.
3. En el panel frontal se encenderá "OK", lo cual indica que se han borrado todas las huellas satisfactoriamente.
4. Ahora la caja fuerte abre con cualquier huella dactilar, como viene de fábrica.

ESTE PRODUCTO TIENE UN AÑO DE GARANTÍA POR DEFECTO DE FABRICA SI TIENE ALGUN INCONVENIENTE POR FAVOR COMUNIQUESE AL TEL (57)(1)2125024, 2100508-2100513 O AL WHATSAPP 350 8303728 DEPARTAMENTO TECNICO EN BOGOTA